

Une petite séance de solfègeLa gamme :Les clés :

La clé de SOL se dessine à partir de la 2ème ligne (ligne du sol) et est dérivé de la lettre G

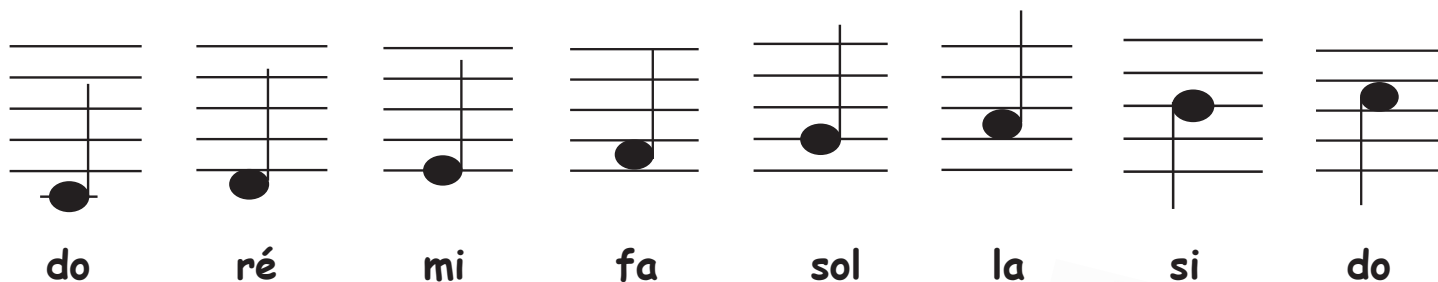

La clé de FA concerne surtout les sons graves et est dérivé de la lettre F.

La valeur des notes :

La croche / le 1/2 soupir dure un demi-temps.

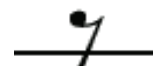

La noire / le soupir dure un temps.



La blanche / 1/2 pause dure 2 temps.

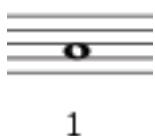

La ronde / pause dure 4 temps.



Réponds aux questions en entourant la bonne réponse.



La Noire dure 1 temps.

vrai	faux
------	------

<input checked="" type="radio"/> T	R
------------------------------------	---

La clé de Sol est également appelé le clé G car elle se trouve sur la 4ème ligne.

S	<input checked="" type="radio"/> O
---	------------------------------------

La pause dure 6 temps.

A	<input checked="" type="radio"/> N
---	------------------------------------

A l'origine, la note DO s'appelait UT.

<input checked="" type="radio"/> L	U
------------------------------------	---

La clé de Fa n'est valable que pour les grands instruments

M	<input checked="" type="radio"/> E
---	------------------------------------

Une ronde dure 4 temps.

<input checked="" type="radio"/> I	P
------------------------------------	---

la clé de Fa est également appelé la Clé F.

<input checked="" type="radio"/> T	H
------------------------------------	---

La croche dure 1/2 temps.

<input checked="" type="radio"/> E	G
------------------------------------	---

Le DO se trouve sur la 1ère ligne.

F	<input checked="" type="radio"/> R
---	------------------------------------

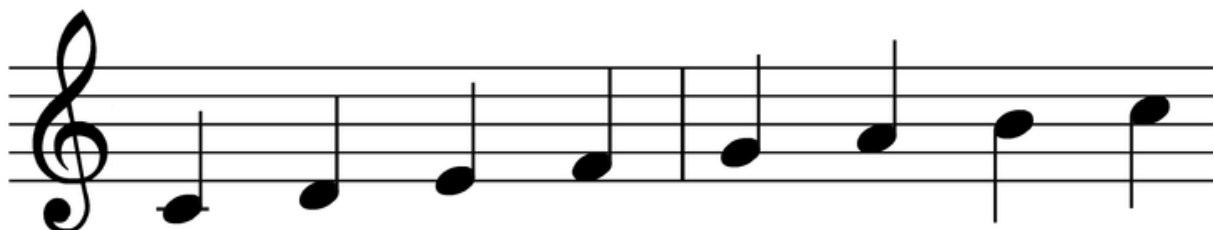

La gamme du do majeur