

Une petite séance de solfègeLa gamme :Les clés :

La clé de SOL se dessine à partir de la 2ème ligne (ligne du sol) et est dérivé de la lettre G

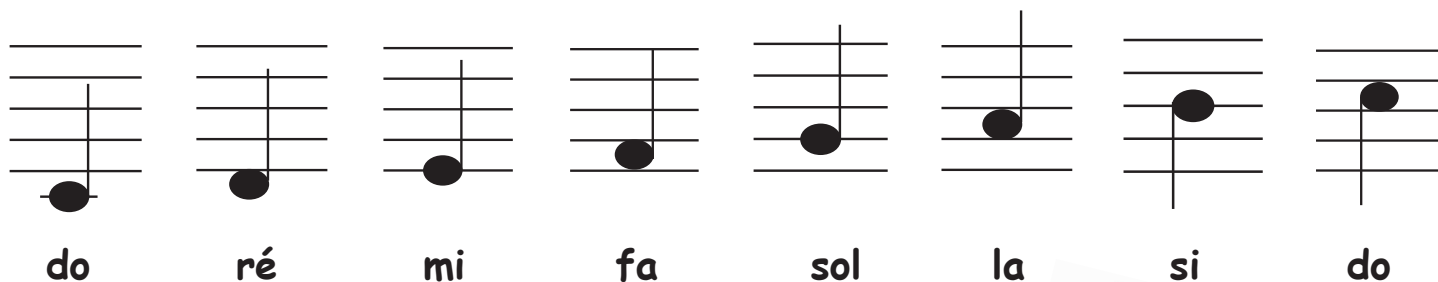

La clé de FA concerne surtout les sons graves et est dérivé de la lettre F.

La valeur des notes :

La croche / le 1/2 soupir dure un demi-temps.

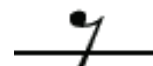

La noire / le soupir dure un temps.

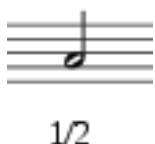

La blanche / 1/2 pause dure 2 temps.

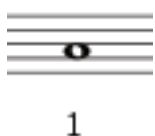

La ronde / pause dure 4 temps.



Réponds aux questions en entourant la bonne réponse.



La Noire dure 1 temps.

vrai	faux
------	------

La clé de Sol est également appelé le clé G car elle se trouve sur la 4ème ligne.

T	R
---	---

La pause dure 6 temps.

S	O
---	---

A l'origine, la note DO s'appelait UT.

A	N
---	---

La clé de Fa n'est valable que pour les grands instruments

L	U
---	---

Une ronde dure 4 temps.

M	E
---	---

la clé de Fa est également appelé la Clé F.

I	P
---	---

La croche dure 1/2 temps.

T	H
---	---

Le DO se trouve sur la 1ère ligne.

E	G
---	---

F	R
---	---



La gamme du do majeur